2-комн. кв.

07 ноября, 07:10

Забайкальский край, Чита, район Центральный, Таежная ул., 16

Метро:

7 500 000 □

159 915 □ за м²

Общая информация:	
Этаж:	1 / 5
Тип дома:	вторичка, кирпичный
Тип продажи:	свободная
Общая площадь:	46.9 м²
Площадь комнат:	—
Жилая площадь:	—
Площадь кухни:	5.7 м²
Санузел:	—
Балкон:	—
Лифт:	—
Вид из окна:	—
Телефон:	нет

В квартире:

✕ Телефон

Представитель: **Представитель: ID 132946574**

Светлая квартира на первом этаже пятиэтажного кирпичного дома, на солнечной стороне. На лестничной площадке всего три квартиры. Общая площадь — 46,9 м²: две изолированные комнаты 13 и 16,7 м² с хорошими дверями, кухня — 5,7 м². На полу в комнатах — пробковое покрытие. Санузел раздельный, отделан кафелем; установлена ванна, сантехника в порядке, есть счётчики. Пластиковые трёхстворчатые окна с широкими подоконниками выходят на две стороны дома. Установлена сигнализация .Во дворе расположена детская площадка, за домом — детский сад. Хорошая транспортная доступность. Код пользователя: 184809 Номер в базе: 14526879

Ссылка на объявление: https://www.cian.ru/sale/flat/335384235

© 2012 - 2026 ЦИАН. Крупнейшая и самая достоверная база данных по аренде и продаже жилой, коммерческой и загородной недвижимости - www.cian.ru

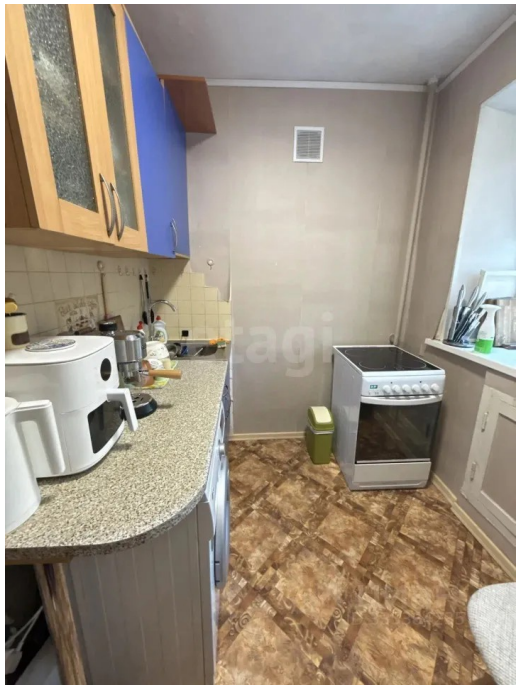

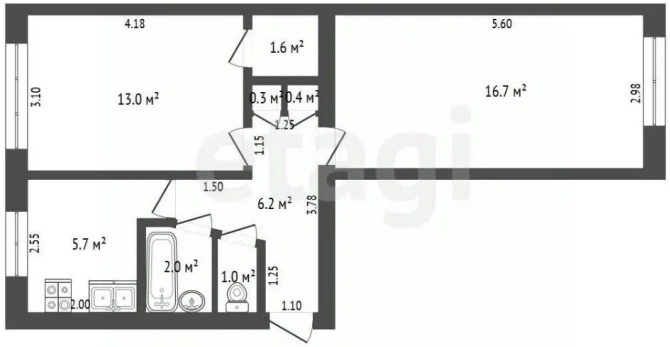

© 2012 - 2026 ЦИАН. Крупнейшая и самая достоверная база данных по аренде и продаже жилой, коммерческой и загородной недвижимости - www.cian.ru

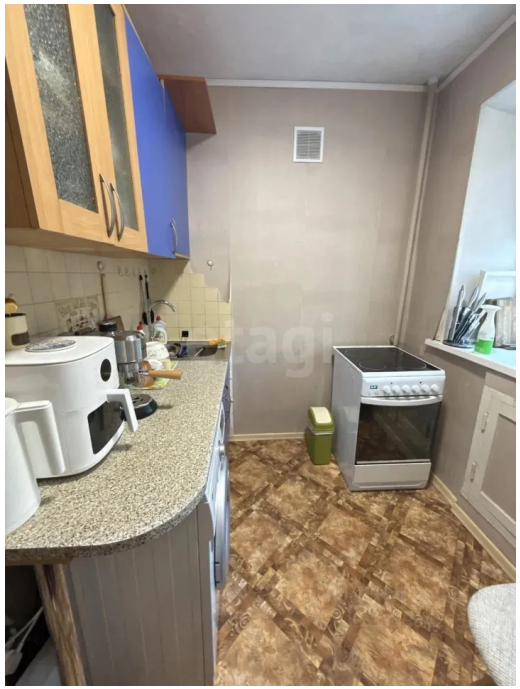







© 2012 - 2026 ЦИАН. Крупнейшая и самая достоверная база данных по аренде и продаже жилой, коммерческой и загородной недвижимости - www.cian.ru









© 2012 - 2026 ЦИАН. Крупнейшая и самая достоверная база данных по аренде и продаже жилой, коммерческой и загородной недвижимости - www.cian.ru









© 2012 - 2026 ЦИАН. Крупнейшая и самая достоверная база данных по аренде и продаже жилой, коммерческой и загородной недвижимости - www.cian.ru