1-комн. кв.

18 ноября, 12:23

Забайкальский край, Чита, район Черновский, Девичья Сопка мкр, 33

Метро:

7 900 000 ₽ возможна ипотека

158 000 ₽ за м²

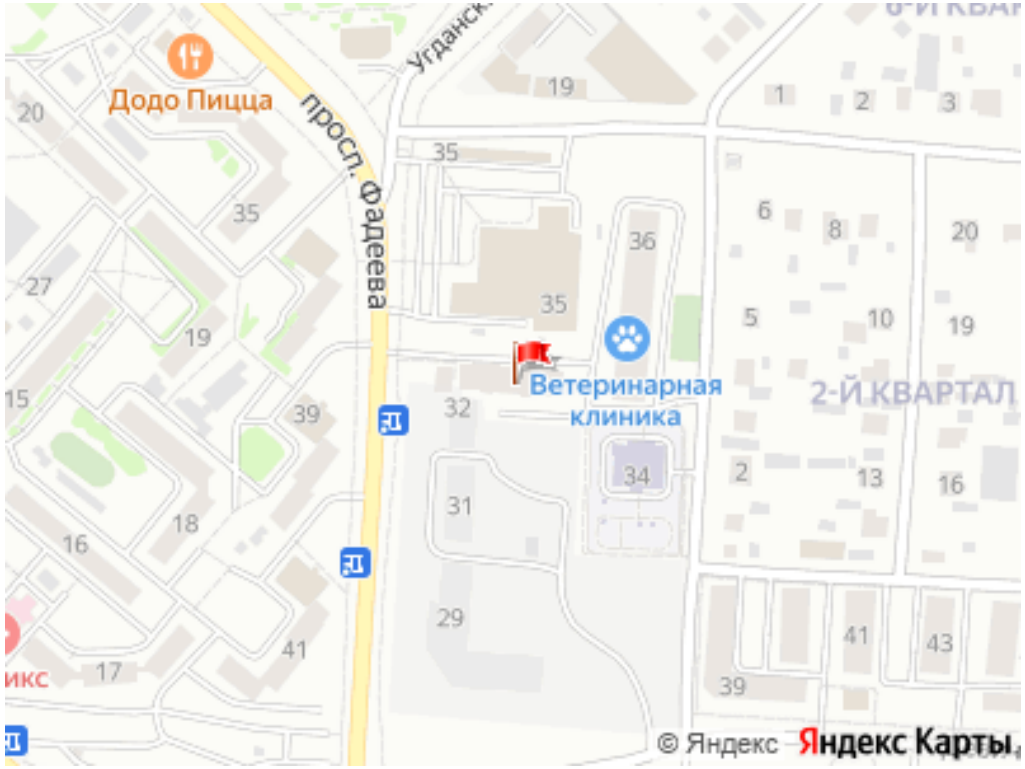

Общая информация:

Этаж:	5 / 7
Тип дома:	вторичка, кирпичный
Тип продажи:	свободная
Общая площадь:	50.0 м²
Площадь комнат:	—
Жилая площадь:	33.0 м²
Площадь кухни:	12.0 м²
Санузел:	1 совм.
Балкон:	1 лодж.
Лифт:	1 груз.
Вид из окна:	двор
Телефон:	нет

В квартире:

✕ Телефон

Представитель: **Представитель: ID 142962535**

Продаётся однокомнатная квартира 50 м² в кирпичном доме. Этаж — не первый и не последний, дом 7-этажный. Квартира очень тёплая, чистая и уютная. Большая кухня и светлая комната. Вокруг тихо, соседи спокойные. Из окон вид на озеро. Рядом всё, что нужно: магазины, школы, детские сады, остановки транспорта. Добираться удобно, инфраструктура в шаговой доступности. Хороший вариант для спокойной жизни. Звоните и приходите на просмотр — квартира готова к продаже. При покупке остаётся вся новая техника: холодильник, стиральная машинка, телевизор, плита и мебель. Один взрослый собственник.

Ссылка на объявление: https://www.cian.ru/sale/flat/335876489

© 2012 - 2026 ЦИАН. Крупнейшая и самая достоверная база данных по аренде и продаже жилой, коммерческой и загородной недвижимости - www.cian.ru





© 2012 - 2026 ЦИАН. Крупнейшая и самая достоверная база данных по аренде и продаже жилой, коммерческой и загородной недвижимости - www.cian.ru



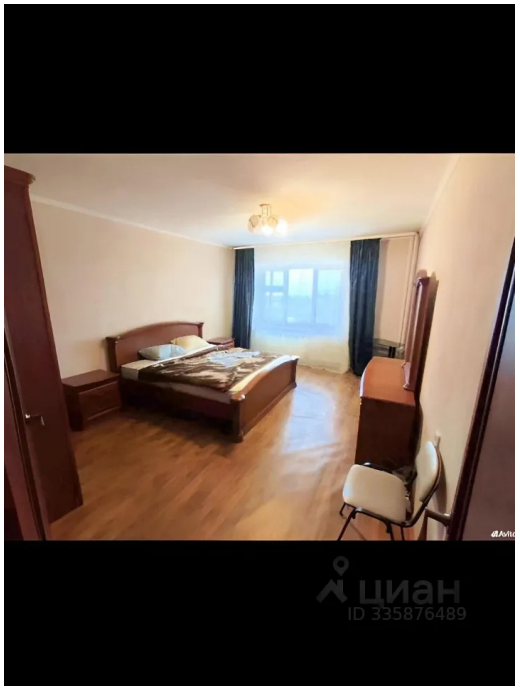

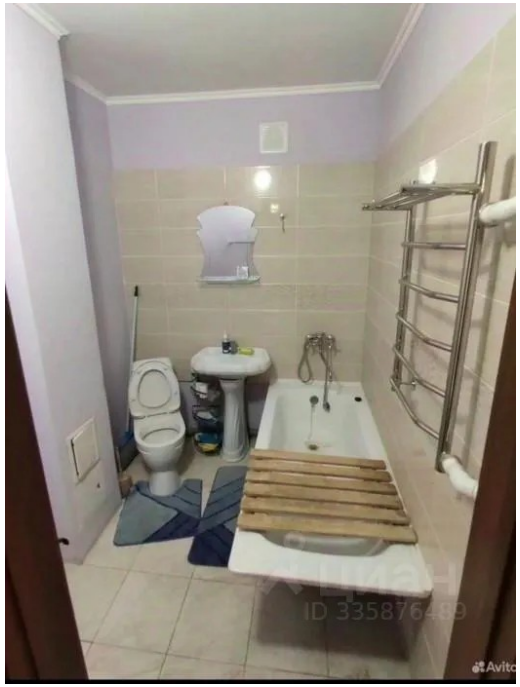

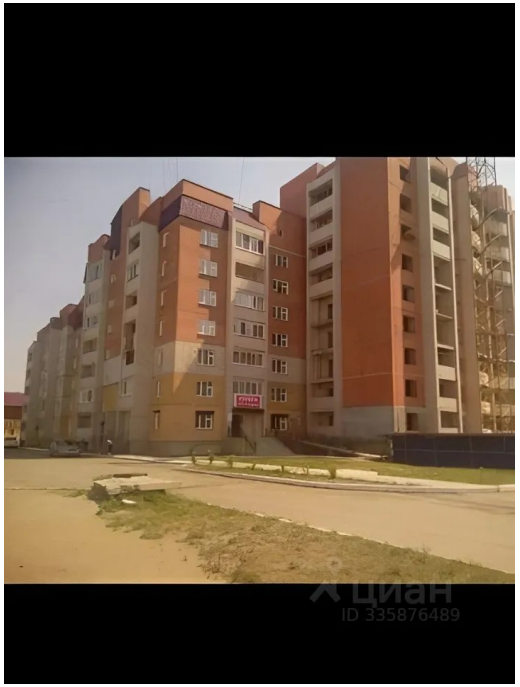

© 2012 - 2026 ЦИАН. Крупнейшая и самая достоверная база данных по аренде и продаже жилой, коммерческой и загородной недвижимости - www.cian.ru



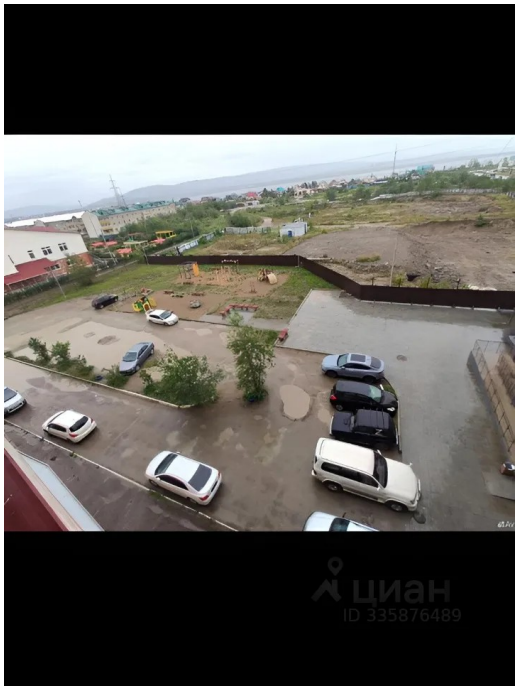

© 2012 - 2026 ЦИАН. Крупнейшая и самая достоверная база данных по аренде и продаже жилой, коммерческой и загородной недвижимости - www.cian.ru