1 этаж. дом 145.0 м²

23 ноября, 02:07

Забайкальский край, Чита, ДНТ Казачий хут., район Железнодорожный

4 300 000 □

Общая информация:

Тип земли:	садоводство
Площадь участка:	10.0 сот.

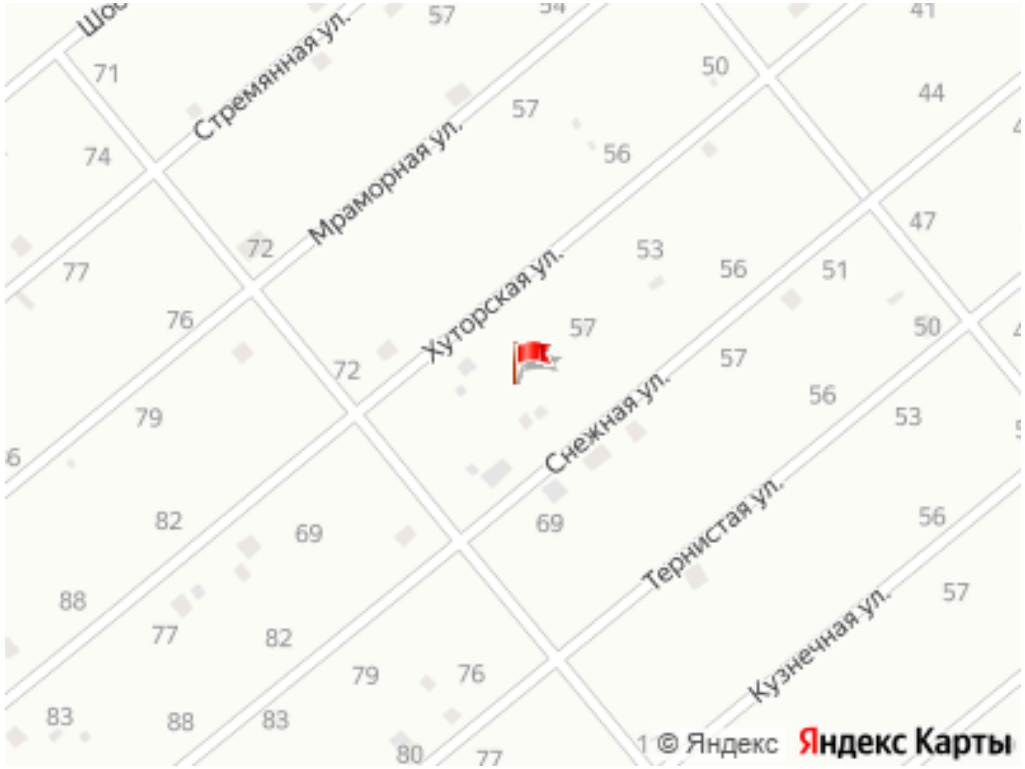

Представитель: **Представитель: ID 145820904**

Ищете идеальное место для спокойной загородной жизни или уютный дом для большой семьи? Представляем вашему вниманию готовый к проживанию одноэтажный дом из бруса, расположенный в экологически чистом и благоустроенном районе ДНТ "Казачий хутор". О доме: Площадь дома составляет комфортные 145 кв. м. Это просторный одноэтажный особняк, выполненный из качественного бруса. Дом находится в состоянии с косметическим ремонтом — вы можете заехать и сразу начать обустраиваться, при этом у вас есть отличная возможность добавить финальные штрихи под свой вкус. Внутреннее пространство грамотно зонировано и включает 3 комнаты, где с легкостью разместится большая семья. Коммуникации и отопление: Дом полностью адаптирован для круглогодичного проживания: Отопление: Установлено надежное твердотопливное отопление, обеспечивающее тепло и уют даже в самые сильные морозы. Электричество: Дом полностью электрофицирован. Водоснабжение: Собственная скважина гарантирует бесперебойную подачу воды. Канализация: Установлен септик, что делает проживание максимально комфортным и автономным. Участок и территория: Дом расположен на участке площадью 10 соток. Земля полностью разработана и ухожена — здесь есть где разгуляться: идеальное место для организации зоны барбекю, детской площадки или создания красивого сада. Просторный двор позволяет наслаждаться тишиной и свежим воздухом. Локация: ДНТ "Казачий хутор" — это место, где городская суета отступает на второй план. Улица Круговая обеспечивает удобный подъезд. Здесь созданы все условия для комфортной загородной жизни: тишина, природа и при этом доступность необходимой инфраструктуры. Почему стоит выбрать этот дом? 1. Простор: 145 кв.м. на одном этаже — это удобно и практично. 2. Готовность: Все коммуникации подведены и функционируют. 3. Масштаб: Участок 10 соток полностью освоен. 4. Цена: Отличное соотношение цены и качества для дома такой площади. Не упустите шанс стать владельцем уютного гнездышка, где комфорт сочетается с природой! Звоните прямо сейчас, чтобы записаться на просмотр и увидеть этот дом своими глазами! Код пользователя: 215418 Номер в базе: 14580072

© 2012 - 2026 ЦИАН. Крупнейшая и самая достоверная база данных по аренде и продаже жилой, коммерческой и загородной недвижимости - www.cian.ru

Ссылка на объявление: https://www.cian.ru/sale/suburban/335535652



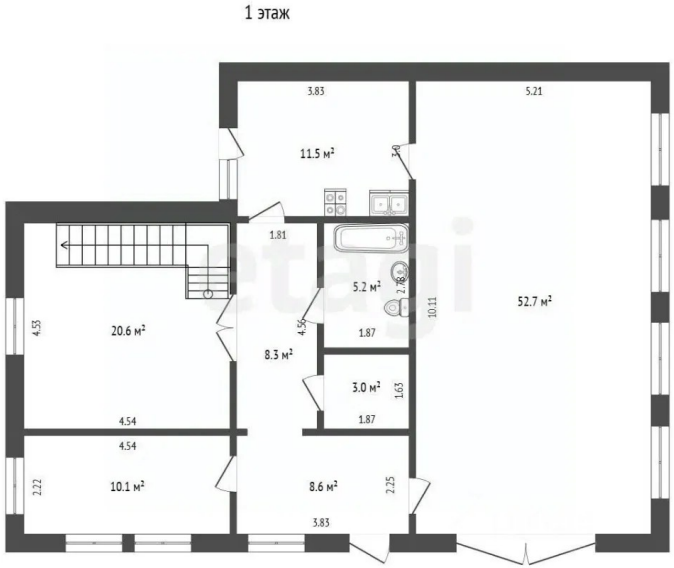

© 2012 - 2026 ЦИАН. Крупнейшая и самая достоверная база данных по аренде и продаже жилой, коммерческой и загородной недвижимости - www.cian.ru

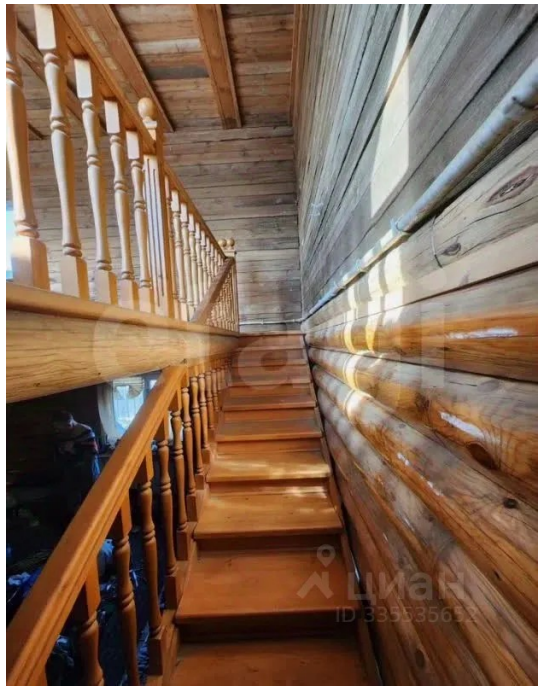







© 2012 - 2026 ЦИАН. Крупнейшая и самая достоверная база данных по аренде и продаже жилой, коммерческой и загородной недвижимости - www.cian.ru









© 2012 - 2026 ЦИАН. Крупнейшая и самая достоверная база данных по аренде и продаже жилой, коммерческой и загородной недвижимости - www.cian.ru



© 2012 - 2026 ЦИАН. Крупнейшая и самая достоверная база данных по аренде и продаже жилой, коммерческой и загородной недвижимости - www.cian.ru